VERDE IMOBILIÁRIA

VVMD/139
Referência

Digitalize o código QR para ver a propriedade

Adaúfe - Moradia em Banda

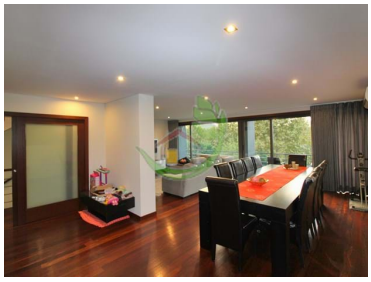

3 Quartos

4 Casas de banho

150 Área (m²)

289 Área terreno (m²)

320 000 €
(EUR €)

Moradia em Banda V3- Adaúfe, Braga

Moradia em Banda V3 (2 divisões extra)

Inserida num lote com 289m2, esta moradia tem um logradouro com cerca de 150m2.

Situada a escaços minutos de Braga, junto de escolas, comercio e transportes públicos, conta ainda com boa exposição solar, bastante privacidade e vistas desafogadas.

Dispõem de alarme, estores elétricos, portões automáticos, vidro duplo com caixilharia em alumínio e corte térmico, recuperador de calor, etc.

PISO 0:
- Hall de entrada;

Verde Imobiliaria

+351 964 167 681 [2] · +351 253 106 165 [1]
verdeimobiliaria2016@gmail.com

T + 351 964 167 681 (chamada rede móvel nacional) · T 253 106 165 (chamada rede fixa nacional) [1] · E verdeimobiliaria2016@gmail.com
Avenida Doutor Bernardo Brito Ferreira, CC Verde Minho, Lj 1
AMI 13373

[1] (Chamada para rede fixa nacional) | [2] (Chamada para rede móvel nacional)

POWERED BY casafaricrm.com

-WC de serviço;
- Sala de estar/jantar com AC e recuperador de calor;
- Cozinha.

PISO 1:
- Hall de acesso aos quartos;
- Suite com Walking Closet e varanda;
- 2 quartos com roupeiros embutidos e varanda;
- WC completo;

PISO -1:
- Garagem;
- WC;
- Lavandaria;
- Arrumos;
- 2 divisões que podem ser usadas com quarto, sala de estar, escritório, etc, com acesso direto ao logradouro.

Características da Propriedade

• Certificação energética: Em curso

Verde Imobiliaria

+351 964 167 681 ² · +351 253 106 165 ¹
verdeimobiliaria2016@gmail.com

T + 351 964 167 681 (chamada rede móvel nacional) · T 253 106 165 (chamada rede fixa nacional) ¹ · E verdeimobiliaria2016@gmail.com
Avenida Doutor Bernardo Brito Ferreira, CC Verde Minho, Lj 1
AMI 13373

¹ (Chamada para rede fixa nacional) | ² (Chamada para rede móvel nacional)

POWERED BY casafaricrm.com